



Ambition Littoral atelier « Prospectif »



Adapter l'occupation des littoraux, un progressif changement de paradigme ?

Sylvain RODE

Maître de conférences en aménagement et urbanisme

Université de Perpignan Via Domitia

8 & 9 novembre 2022

ATELIER « PROSPECTIF »



Adapter l'occupation des littoraux : pourquoi et à quoi ?



8 & 9 novembre 2022

ATELIER « PROSPECTIF »



Source — Analysis of the (85) - Coastal

ATELIER « PROSPECTIF »



Ce que s'adapter veut dire

« démarche d'ajustement au climat actuel ou attendu, ainsi qu'à ses conséquences, de manière à en atténuer les effets préjudiciables et à en exploiter les effets bénéfiques » (GIEC, 2012)

S'adapter, c'est « faire avec »

S'adapter nécessite de repenser nos rapports
aux milieux et à leurs dynamiques



S'adapter c'est renoncer à certaines formes d'occupation des territoires littoraux



8 & 9 novembre 2022
ATELIER « PROSPECTIF »

Reculer

Projet territorial de la basse vallée de la Saône (76)



© Guillaume PAÏN

Source : Photos du point presse du projet territorial de la Saône, septembre 2020

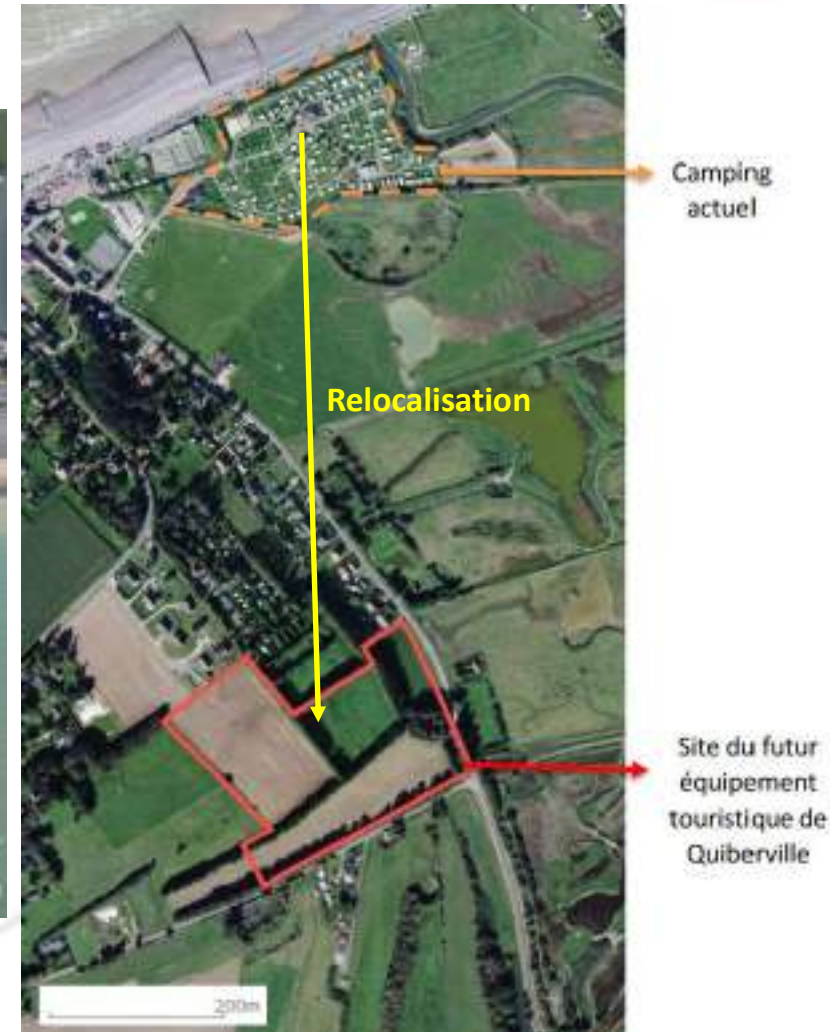

ATELIER « PROSPECTIF »

Désurbaniser



La Faute-sur-Mer (Vendée)



8 & 9 novembre 2022
ATELIER « PROSPECTIF »

Dépoldériser

Île Nouvelle (estuaire de la Gironde)



S'adapter c'est renoncer à certaines formes d'occupation des territoires littoraux

S'adapter nécessite de repenser de manière globale l'occupation des territoires (recomposition spatiale)

Adapter les littoraux, c'est les ménager, en prendre soin

D'un paradigme de la conquête et de la maîtrise à un paradigme du faire avec et du soin



Merci !



8 & 9 novembre 2022
ATELIER « PROSPECTIF »